

Connect to Lotus Notes



E-Mail Korrespondenz vollautomatisch im DocuWare Dokumenten Pool archivieren

Die elektronische Korrespondenz wird klassifiziert und archiviert – Workflows werden gestartet. Verbinden Sie Ihren Notes Server nahtlos mit Ihrem DocuWare-System.

So lassen Sie Unternehmensinformationen fließen und erfüllen mühelos gesetzliche Anforderungen an die Aufbewahrung von geschäftlichen E-Mails.

Funktionsweise

Elektronische Akten werden komfortabel um die E-Mail Komponente ergänzt.

Über eingerichtete Profile werden die Parameter der Archivierung festgelegt:

- Zuordnung der Suchbegriffe
- Handhabung von Anhängen
- Klassifizierung nach E-Mail Eigenschaften

Die Ablage der E-Mails erfolgt im Standard EML Format. Anhänge werden optional einzeln abgelegt.

Die Ablage kann über im Notes integrierte Buttons oder durch überwachte Notes Ordner erfolgen.

Features

- Automatische Archivierung oder mit Ablagedialog
- Integration in Notes Oberfläche
- Verwendung externer Daten für die Indexierung
- Verwendung von DocuWare Auswahllisten
- Ablage über Webservice
- Unkomplizierte Integration in die Notes Umgebung
- Zusätzlich serverbasierte Archivierung konfigurierbar
- Verwendung des Standardformates EML, geeignet für die Langzeitarchivierung
- Handling der Anhänge konfigurierbar
- Option „Anhang zuerst anzeigen“ für effektive Workflows

Nutzen

- Nahtlose Unternehmensprozesse werden möglich
- Spart große Mengen Zeit und schafft Transparenz
- E-Mails ausdrucken ist Vergangenheit
- Workflows werden automatisch gestartet
- Rechtssichere Archivierung
- Komplette elektronische Akten steigern die Produktivität
- Die Notes Datenbank wird entlastet
- Schutz vor Dokumentverlusten

Screenshots und Systemvoraussetzungen

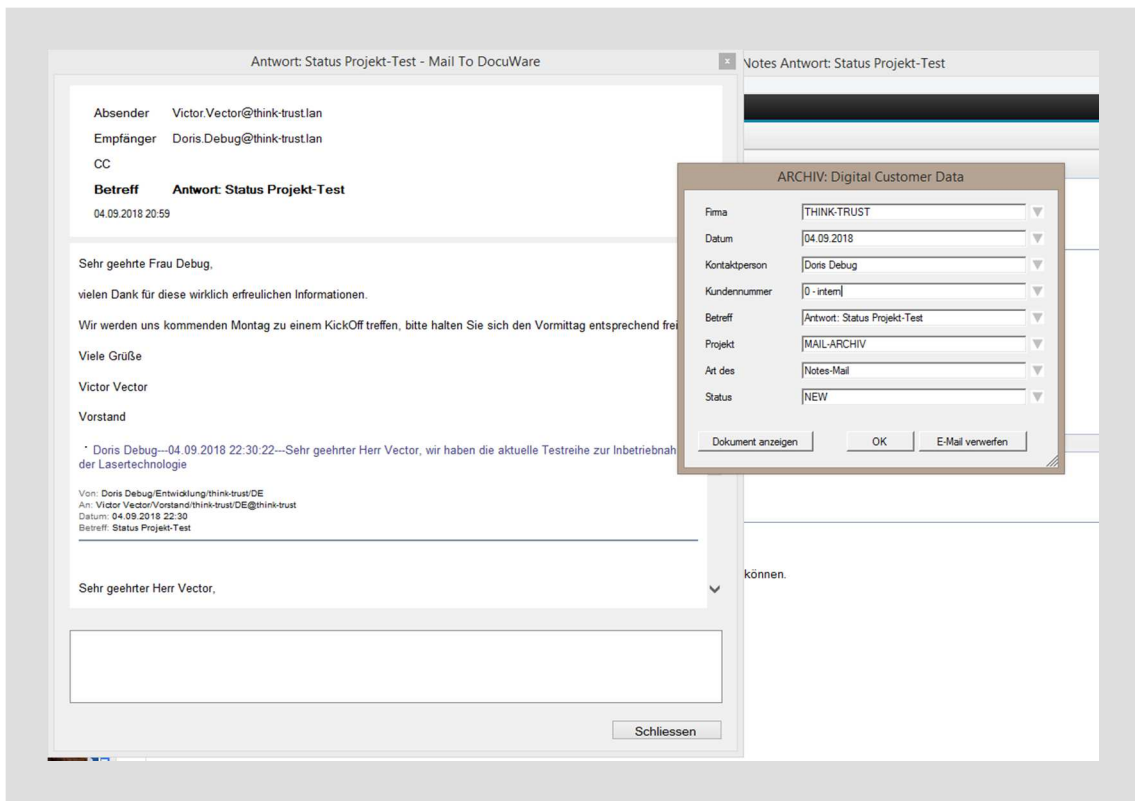

- Anzeige Ablagedialog für DocuWare mit Indexbegriffen
- Optionale Anzeige der E-Mails für Kontrolle

- Die Archivierung kann über Button und überwachte Ordner erfolgen

Systemvoraussetzungen

- DocuWare alle Server Editionen ab 6.6
- Lotus Notes ab 8.5
- Server Windows 2012 oder höher
- Client Windows 7 oder höher

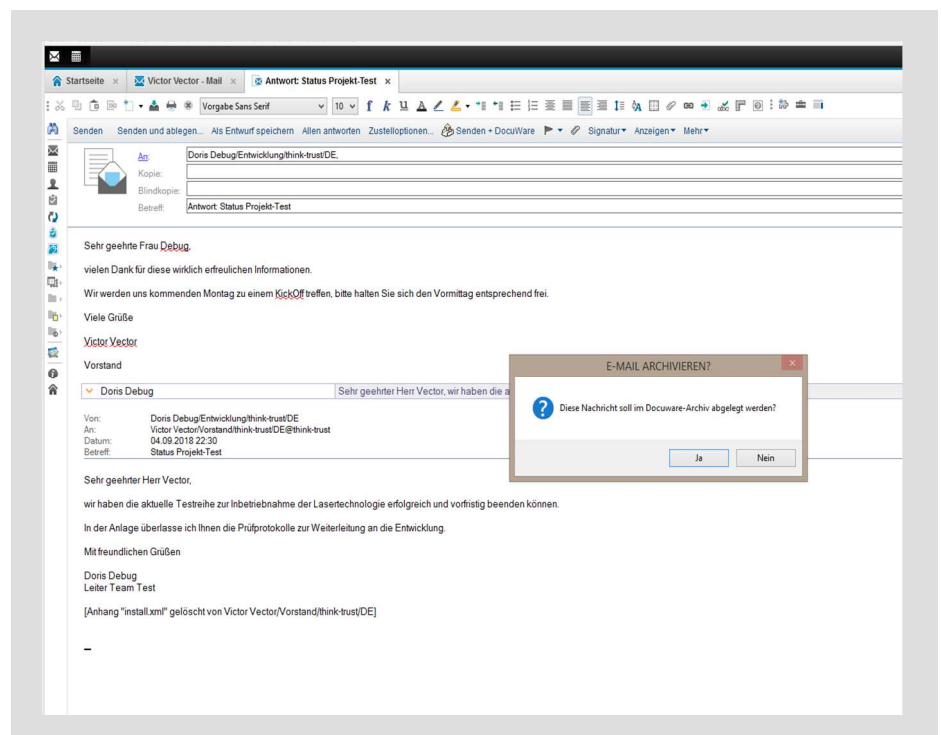

Händlerkontakt:

Weitere Informationen finden Sie auf

www.docuware.com